

Gebruikersinstructie Tern Node D7i

Hallo, enthousiaste fietser! Mede door jouw hulp maken we de stad groener en beter bereikbaar. Daarnaast werk je ook aan je gezondheid. Dat is helemaal goed!

Meer informatie over deze fiets, andere fietsen en aankoop voordeel zijn te bekijken op: www.ontdekdeebike.nl.

U maakt gebruik van de TERN Node D7i Vouwfiets. U dient enkele stappen te doorlopen om de fiets te vouwen en te ontvouwen. Belangrijk is dat u de fiets juist gebruikt om veilig gebruik te garanderen. Onderstaand een schematische instructie betreft het vouwen en ontvouwen.

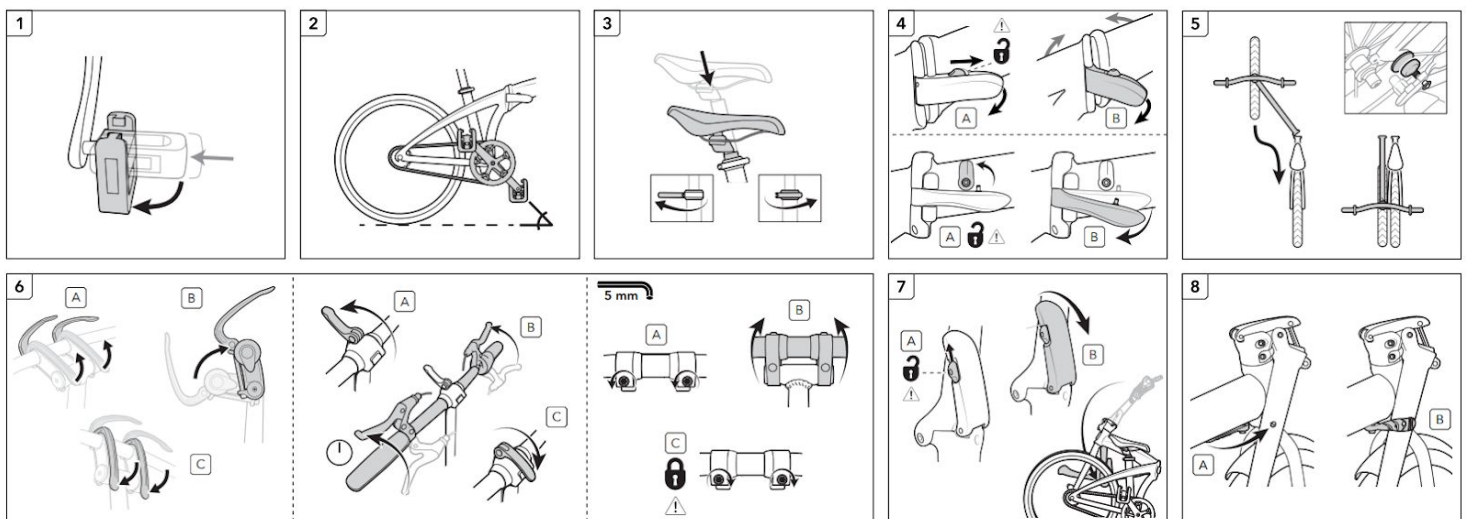

Invouwen

1. Klap de pedalen om. Dit doet u door te duwen op het pedaal en vervolgens te vouwen.
2. Zorg dat de trappers in een diagonale stand staan
3. Verlaag het zadel naar de laagste stand (door middel van de snelspanner op de zadelbuis)
4. Ontgrendel de ontsluiting van het frame (let op dat u de beveiliging eerst ontsluit)
5. Vouw de vouwfiets om. U kunt het voorwiel vergrendelen middels de vergrendel buis op de achteras.
6. Het stuur kunt u vervolgens omklappen (indien nodig) met de snelsluiters op het stuur.
7. Vervolgens kunt u de stuurbuis klappen om de fiets nog compacter te maken.
8. Het stuur vergrendelt u middels de rubberen borging zoals aangegeven op de afbeelding.

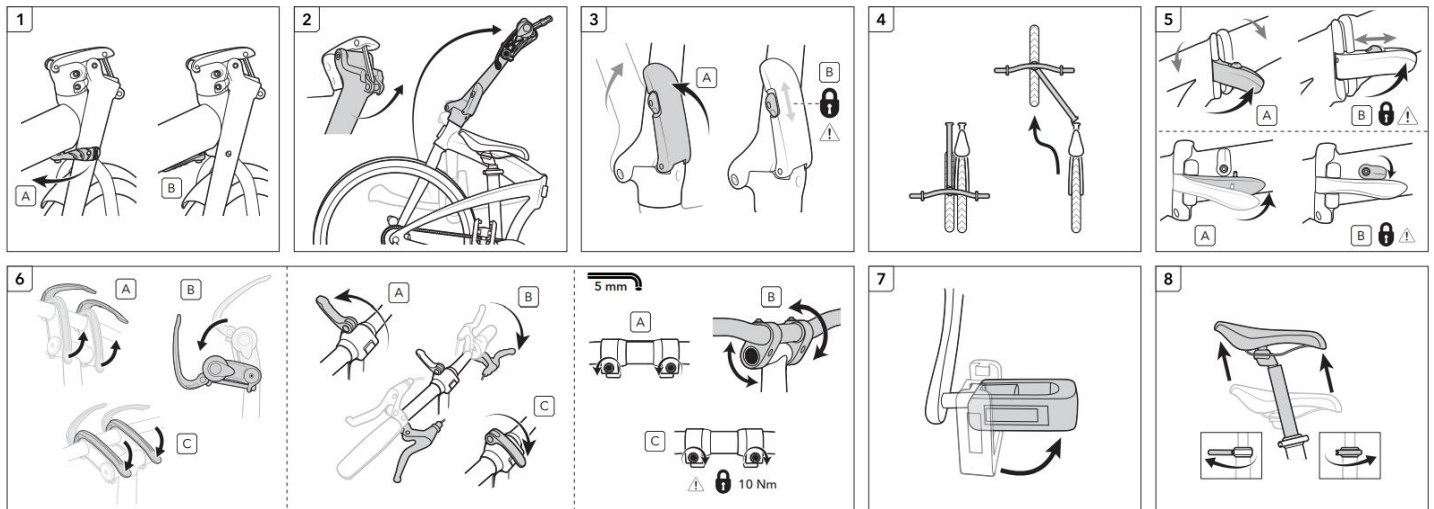

Uitvouwen

1. Ontgrendel de rubberen borging van de stuurpen.
2. Richt het stuur op en vergrendel de borging.
3. Let op dat de veiligheidsborging vastgezet wordt.
4. Ontvouw de fiets.
5. Vergrendel de borging van het frame en zorg ervoor dat de veiligheidsborging vergrendeld is.
6. Ontvouw de stuurbocht en zorg ervoor dat de vergrendeling vastgezet is (afbeelding A of B is niet van toepassing).
7. Ontvouw de pedalen zoals afgebeeld.
8. Verhoog het zadel naar de door u gewenste stand.